



COMMUNIQUÉ

LES ÉLÈVES DU LYCÉE ALCIDE DUSOLIER DE NONTRON S'ENGAGENT POUR LE PATRIMOINE LOCAL

LANCEMENT DE LA CAMPAGNE
«LES LYCÉENS À LA DÉCOUVERTE DU PLUS GRAND MUSÉE DE FRANCE»



LE +
GRAND MUSÉE
DE FRANCE

Mardi 16 novembre, les élèves de seconde du lycée Alcide Dusolier de Nontron se verront proposer un ensemble d'œuvres d'art conservées dans plusieurs édifices autour de Nontron. Après une sortie sur place et une série de cours thématiques sur l'histoire et le patrimoine menée par leurs professeurs et des experts, ils voteront en fin d'année pour l'œuvre qu'ils souhaitent voir restaurée grâce à un mécénat de 10 000 euros offert par la Sauvegarde de l'Art Français.

Depuis 2013, la Sauvegarde de l'Art Français mène avec des étudiants, des lycéens et des entreprises des campagnes en faveur du patrimoine mobilier local. Ils s'investissent dans le cadre de leur formation ou en parallèle de leurs cours avec le même désir : celui de contribuer à la sauvegarde et à la valorisation du patrimoine.

DÉROULÉ DE LA CAMPAGNE

Mardi 16 novembre à 15h au lycée Alcide Dusolier, les différents acteurs de l'opération présenteront aux lycéens une sélection de 5 objets mobiliers nécessitant une restauration. Les œuvres présentées se trouvent à Saint-Saud-Lacoussière, Brantôme, Javerlhac, Mainzac et La Chapelle-Pommier. Elles ont été présélectionnées par Serge Larué de Charlus, Responsable du Conservatoire d'Art Sacré.

Les élèves se rendront sur place au cours d'une sortie scolaire programmée dans quelques semaines. Tout au long de l'année scolaire et grâce aux explications d'historiens et de leurs professeurs, les lycéens apprendront à connaître ces œuvres et à se les approprier.

LE PLUS GRAND MUSÉE DE FRANCE, UNE INITIATIVE POUR LA JEUNESSE ET LE PATRIMOINE

Depuis 2013, la Sauvegarde de l'Art Français conduit les campagnes du Plus Grand Musée de France. Partant du principe que nos territoires sont le plus grand musée ouvert à tous, la fondation s'engage aux côtés d'étudiants, de lycéens et d'entreprises pour restaurer les merveilles qui nous entourent.

Avec ce volet lycéen, la campagne permet de transmettre l'amour du patrimoine à la jeunesse et d'enrichir l'enseignement de l'histoire de l'Art avec des leçons *in situ*. Surtout, elle permet aux lycéens de mieux connaître le patrimoine local tout en les responsabilisant sur les questions de conservation. Cette première édition périgourdine est menée en partenariat avec l'association du Périgord aux Grandes Ecoles

Seront présents :

- . Serge Larué de Charlus : Responsable du Conservatoire d'Art Sacré
- . Dominique Nasse : Correspondant pour la Sauvegarde de l'Art Français
- . Eloïse Goix : Professeur d'Histoire-Géographie
- . Laurence Beuquila : Proviseur du lycée Alcide Dusolier
- . L'équipe pédagogique du lycée Alcide Dusolier
- . Marie-Ange Bessou : Docteur ès Lettres
- . Pauline de Poncheville : Responsable Plus Grand Musée de France

LES ŒUVRES PRÉSÉLECTIONNÉES :



**BRANTÔME
POTICHE CHINOISE**

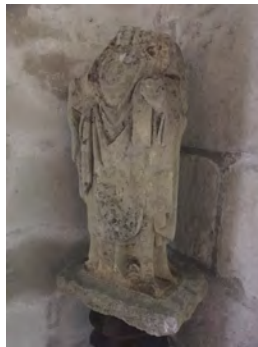

**SAINT-SAUD-LACOUSSIÈRE
STATUE**

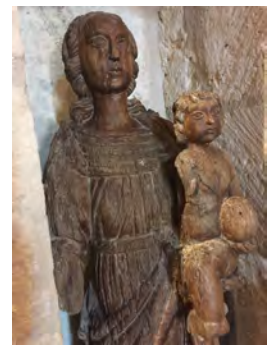

**MAINZAC
VIERGE À L'ENFANT**



**LA CHAPELLE-POMMIER
SAINT FIACRE**



**JAVERLHAC
CADASTRE NAPOLÉONNIEN**

LA SAUVEGARDE DE L'ART FRANÇAIS

La Fondation pour la Sauvegarde de l'Art Français, créée en 1921 par Edouard Mortier, duc de Trévise, est l'une des premières organisations à s'être engagée pour la conservation et la protection du patrimoine. Elle se consacre depuis un siècle à la restauration des édifices et d'œuvres d'art dans toutes les régions de France.

DU PÉRIGORD AUX GRANDES ÉCOLES

Du Périgord aux Grandes Écoles (DPGE) est une initiative lancée par deux étudiants périgourdins ayant intégré des établissements renommés et soucieux de mettre leur expérience et leur connaissance des grandes écoles au service des lycéens de leur territoire.

CONTACTS PRESSE :

PAULINE DE PONCHEVILLE
Responsable Plus Grand Musée de France
06 45 66 71 39
pdeponcheville@sauvegardeartfrancais.fr

JACQUES DE CHAUVELIN
Responsable Communication
01 48 74 98 87
jdechauvelin@sauvegardeartfrancais.fr

VINCENT TERRADE
Coprésident DPGE
06 45 21 24 09
perigord@dtge.org